

Ihre Ansprechpartner

Unser Team besteht aus hochqualifizierten und praxiserfahrenen Mitarbeitern. Die Qualität unserer Leistungen und der maximale Nutzen für unsere Kunden stehen für uns an erster Stelle.

Die Erstellung von Brandschutzkonzepten, Feuerwehr-, Flucht- und Rettungsplänen gehört seit mehreren Jahren zu unserem Leistungsspektrum. Außerdem führen wir Brandschutz-Beurteilungen an vorhandenen Gebäuden unter Berücksichtigung des Bestandsschutzes durch.

Zertifizierte Fachfrau für den Bereich Brandschutz:

Büro Dresden

Dipl.-Ing. Bärbel Bogun
Büroleiterin Dresden
Prokuristin



Büro Leipzig

Dipl.-Ing. Thomas Staupendahl
Geschäftsführer

Büro Leipzig

Dipl.-Ing. Hubert Ulbrich
Büroleiter Leipzig
Geschäftsführer



Wir begleiten Sie gerne mit einer kontinuierlichen fachtechnischen Beratung in allen Fragen des Brandschutzes von der Planung bis zur Bauausführung und Fertigstellung Ihres Bauvorhabens. Auch in schallschutz- und wärmeschutztechnischen Angelegenheiten sowie in statischen Fragen stehen wir Ihnen zur Seite.



Staupendahl & Partner
Bauplanungsgesellschaft mbH

Büro Dresden

Dipl.-Ing. Bärbel Bogun
Tannenstraße 2A
01099 Dresden

Telefon: (0351) 80 20 67-8
Telefax: (0351) 80 20 67-9
E-Mail: dresden@staupendahl.de

Büro Leipzig

Dipl.-Ing. Thomas Staupendahl
Dipl.-Ing. Hubert Ulbrich
Schmiedestraße 14
04229 Leipzig

Telefon: (0341) 48 42 5-0
Telefax: (0341) 48 42 5-28
E-Mail: leipzig@staupendahl.de

Büro Weimar

Dr.-Ing. Thomas Hampf
Belvederer Allee 17
99425 Weimar

Telefon: (03643) 85 02-70
Telefax: (03643) 85 02-69
E-Mail: weimar@staupendahl.de

Büro Pfaffenhofen

Dipl.-Ing. Ulf B. Martin
Hans-Kohlmann-Straße 18
85276 Pfaffenhofen

Telefon: (08441) 27 75 33-0
Telefax: (08441) 27 75 33-2
E-Mail: pfaffenhofen@staupendahl.de

Mehr Informationen finden Sie auf unserer Webseite unter www.staupendahl.de

Staupendahl & Partner
Bauplanungsgesellschaft mbH



Brandschutz



Brandschutz-Referenzen

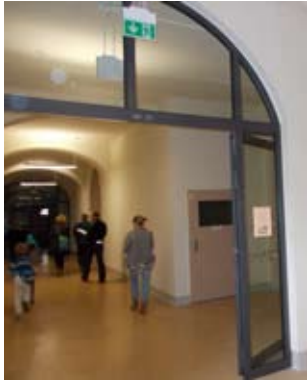

August-Bebel-Schule, Leipzig



Universitätsklinikum der TU Dresden „Carl Gustav Carus“ Haus 15



Werkstatt für Behinderte der Lebenshilfe OV Dresden e.V.



Straßenbahnhof Angerbrücke, Leipzig



Universitätsklinikum der TU Dresden „Carl Gustav Carus“ Haus 7



TU Bergakademie Freiburg Wernerbau



Umnutzung des ehemaligen Finanzamtes Weimar zum Verwaltungsgericht

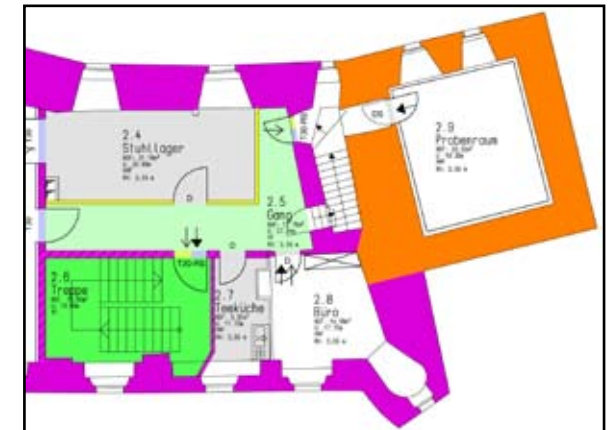

Musikakademie Schloss Colditz

Leistungsangebot

- Erstellen von Flucht- und Rettungsplänen
- Erstellen von Brandschutzordnungen
- Erstellen von Feuerwehrplänen
- Erstellung von Brandschutzkonzepten und Gutachten
- Brandschutztechnische Beratung zur Ausführung und während der Bauphase
- Brandschutztechnische Bauüberwachung